

## LA MANIFESTAZIONE

**BOSTER** nord ovest con la sua **formula espositiva outdoor**, inserisce nel reale contesto operativo macchine, attrezzature e servizi funzionali alle **filiera bosco - legno**, all'**agricoltura di montagna** e alla **gestione del territorio montano**.

Il format espositivo è arricchito dalla possibilità di partecipare a visite guidate alle dimostrazioni della meccanizzazione forestale ed agricola, vedere in funzione gli apparecchi termici a biomassa e gli esempi di tecniche costruttive con il legno.

## A CHI SI RIVOLGE

> ditte boschive, segherie, professionisti ed imprenditori attivi nelle filiere bosco - legno: filiera legno - energia e filiera del legname da opera;

> tecnici, professionisti e privati interessati all'edilizia in legno e al riscaldamento domestico con apparecchi termici (stufe, caldaie, camini) a biomasse legnose;

> imprenditori agricoli e piccoli-medi allevatori attivi nel territorio montano;

> artigiani delle principali trasformazioni agroalimentari di montagna: settore caseario, macellerie, apicoltori, erboristerie;

> imprese multifunzionali che si occupano di gestione del territorio montano: movimento terra, manutenzione viabilità, opere di ingegneria naturalistica, cura del verde e del paesaggio.

## PROGRAMMA CONVEGNI BOSTER NORD OVEST

### VENERDÌ 16 SETTEMBRE 2016

> **TENDA CONVEGNI B - Ore 9.00 - 10.30**

**"La multifunzionalità delle imprese agricole: l'agriturismo come esempio di valorizzazione delle materie prime aziendali."**

workshop a cura di Terranostra -Torino.

Con interventi di professionisti ed installatori.

> **TENDA CONVEGNI A - Ore 9.15 - 10.30**

**"L'Imprenditoria Giovanile in campo Forestale"**

Tavola Rotonda AUSF con presentazione di best practice.

Modera Luigi Torreggiani - Compagnia delle Foreste

> **TENDA CONVEGNI A - Ore 10.30 - 12.30**

**BOSTER: costruiamo insieme politiche innovative per lo sviluppo alpino.**

A cura del Comune di Oulx in collaborazione con CIPRA Italia.

Modera l'incontro il giornalista Carlo Grande de La Stampa

Presenti gli Assessori Regionali Ferrero, Pentenero, Valmaggia.

> **CERIMONIA DI INAUGURAZIONE - Ore 12.30**

> **TENDA CONVEGNI B - Ore 14.00 - 16.00**

**Assemblea FEDERFORESTE**

**Associazione forestale: l'esperienza dei consorzi forestali.**

Prospettive ed opportunità per i territori.

A cura di Federforeste e Coldiretti

> **TENDA CONVEGNI B - Ore 14.00 - 15.00**

**Presentazione Husqvarna Fleet Service: il sistema di monitoraggio wireless delle attrezzature per la cura del verde.**

A cura di Husqvarna

> **TENDA CONVEGNI B - Ore 16.00 - 18.00**

**"La lavorazione e la trasformazione dei prodotti Aziendali: le nuove tecnologie a disposizione dell'impresa Agricola."**

Incontro formativo a cura di Coldiretti Torino

> **TENDA CONVEGNI B - Ore 16.15 - 17.30**

**"Certificazione forestale e legno locale: valorizzazione della filiera corta"**

Seminario a cura di Giovanni Tribbiani - responsabile Ufficio Tecnico PEFC Italia

### SABATO 17 SETTEMBRE 2016

> **TENDA CONVEGNI A - Ore 9.15 - 13.15**

**Montagna e foreste, stati di attuazione delle misure del PSR 2014-2020**

A cura del Settore Foreste e Settore Montagna Reg. Piemonte

> **TENDA CONVEGNI B - Ore 9.15 - 12.00**

**Oscar Green il concorso che premia le idee innovative**

**in agricoltura: le esperienze del territorio.**

A cura di Coldiretti Giovani Impresa Torino

> **TENDA CONVEGNI B - Ore 12.00 - 13.00**

**Presentazione Husqvarna Fleet Service: il sistema di monitoraggio wireless delle attrezzature per la cura del verde.**

A cura di Husqvarna

> **TENDA CONVEGNI A - Ore 14.30 - 15.30**

**"La certificazione FSC per la filiera foresta-legno."**

La certificazione FSC per la gestione forestale ed il ruolo delle ditte boschive e delle aziende di prima trasformazione.

A cura di FSC Italia

## COME ARRIVARE



### IN AUTO

Autostrada A32 Torino-Bardonecchia-Frejus uscire a Oulx Ovest e proseguire in direzione Bardonecchia lungo la statale SS 335 fino ad indicazioni per entrare in Beaulard.

In alternativa all'autostrada, da Torino seguire le statali SS 25, SS 24 e SS 335 in direzione Bardonecchia fino a Beaulard.



### IN TRENO

Linea ferroviaria Torino-Bussoleno-Bardonecchia, stazione di Beaulard (5' a piedi dalla fiera).

# BOSTER

nord-ovest  
BOSCO E TERRITORIO



8a EDIZIONE  
BIENNALE

## 16 - 18 SETTEMBRE 2016 / BEAULARD DI OULX (TO)

WWW.FIERABOSTER.IT

IL PIÙ GRANDE EVENTO DINAMICO  
SULLE FILIERE BOSCO-LEGNO  
E SULL'AGRICOLTURA DI MONTAGNA

## FIERA INTERNAZIONALE

**BOSTER** nord-ovest  
BOSCO E TERRITORIO

È UN EVENTO



SEGRETERIA ORGANIZZATIVA:

**PAULOWNIA ITALIA SRL**  
Via O. Respighi, 4  
Tel. +39 041 928672  
30171 Venezia Mestre  
info@fieraboster.it  
www.fieraboster.it

Info line: +39 335 8018183

partner:



**MECCANIZZAZIONE FORESTALE**



Macchine, attrezzature, componenti ed accessori per i lavori in bosco e per la prima lavorazione del legname

**ENERGIA DA BIOMASSE E COSTRUIRE CON IL LEGNO**



Caldaie, stufe, camini, canne fumarie, teleriscaldamento, cogenerazione; case e strutture in legno

IN ESCLUSIVA

**FINALE CAMPIONATO ITALIANO DEI BOSCAIOLI**  
Sabato 17: prove - Domenica 18: gare



Planimetria EDIZIONE 2016

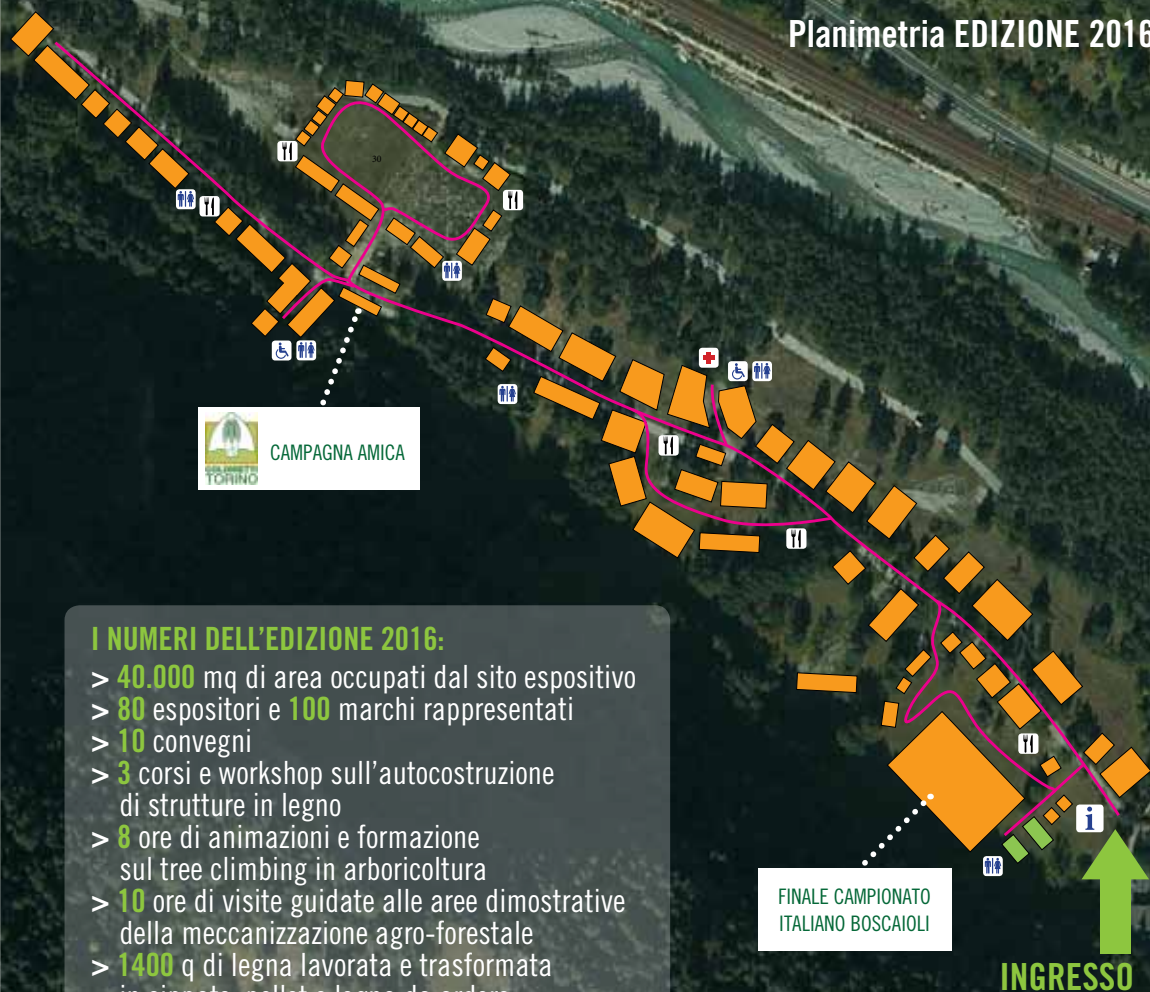

**I NUMERI DELL'EDIZIONE 2016:**

- > 40.000 mq di area occupati dal sito espositivo
- > 80 espositori e 100 marchi rappresentati
- > 10 convegni
- > 3 corsi e workshop sull'autocostruzione di strutture in legno
- > 8 ore di animazioni e formazione sul tree climbing in arboricoltura
- > 10 ore di visite guidate alle aree dimostrative della meccanizzazione agro-forestale
- > 1400 q di legna lavorata e trasformata in cippato, pellet e legna da ardere.

FINALE CAMPIONATO ITALIANO BOSCAIOLI

**INGRESSO**

**AGRICOLTURA DI MONTAGNA E ZOOTECNIA**



Macchine, prodotti ed attrezzature per l'agricoltura e per l'allevamento; attrezzature per le trasformazioni agroalimentari; prodotti tipici di montagna

**GESTIONE DEL TERRITORIO MONTANO**



Macchine, attrezzature e tecniche per la prevenzione del rischio idrogeologico, per la manutenzione della viabilità, per l'ingegneria naturalistica, per il treeclimbing e i lavori in quota